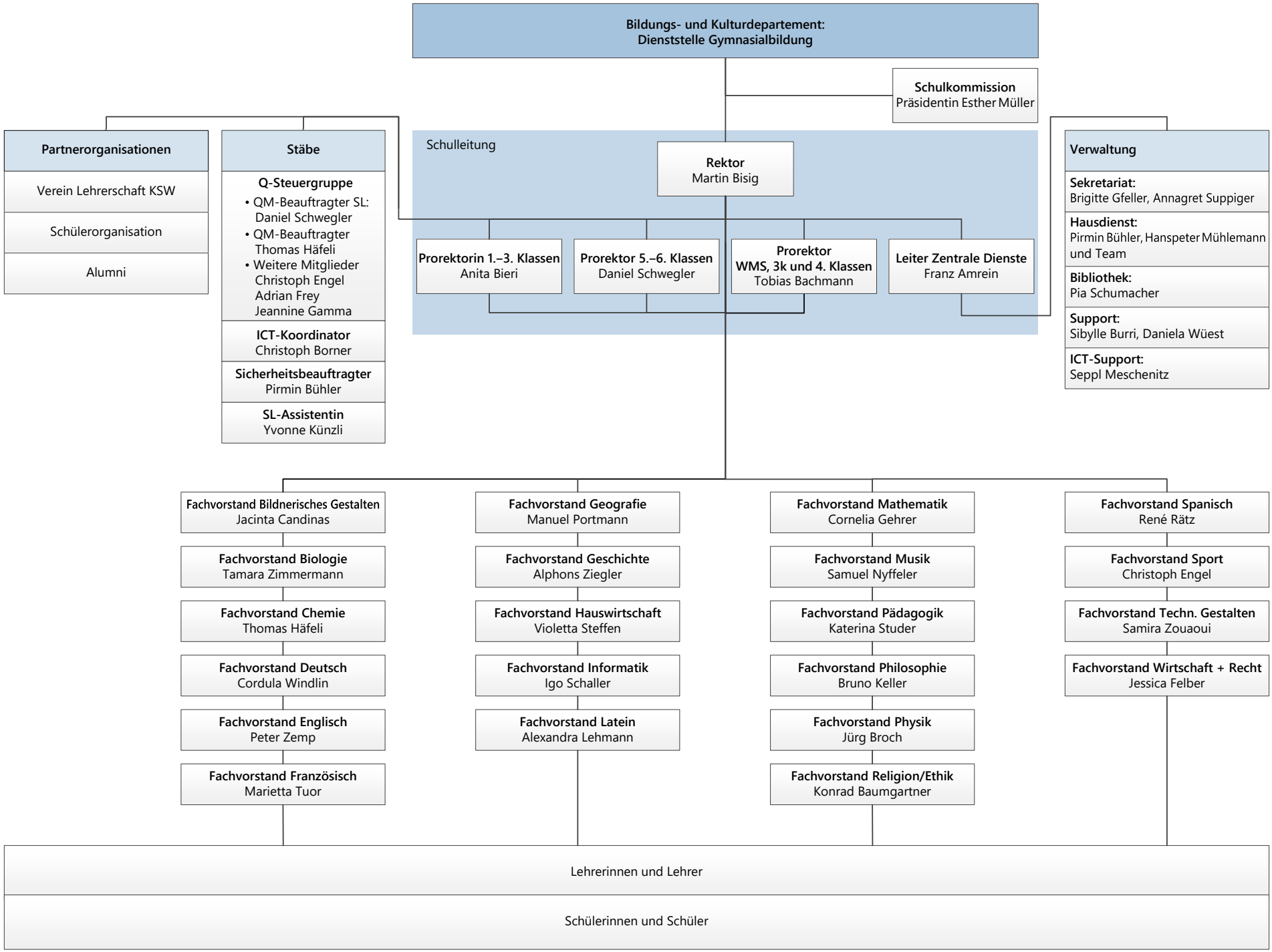
Bildungs- und Kulturdepartement:
Dienststelle Gymnasialbildung
Schulkommission
Präsidentin Esther Müller
Partnerorganisationen
Verein Lehrerschaft KSW
Schülerorganisation
Alumni
Stäbe
Q-Steuergruppe
• QM-Beauftragter SL: Daniel Schwegler
• QM-Beauftragter Thomas Häfeli
• Weitere Mitglieder Christoph Engel Adrian Frey Jeannine Gamma
ICT-Koordinator
Christoph Borner
Sicherheitsbeauftragter
Pirmin Bühler
SL-Assistentin
Yvonne Künzli
Schulleitung
Rektor
Martin Bisig
Prorektorin 1.–3. Klassen
Anita Bieri
Prorektor 5.–6. Klassen
Daniel Schwegler
Prorektor
WMS, 3k und 4. Klassen
Tobias Bachmann
Leiter Zentrale Dienste
Franz Amrein
Verwaltung
Sekretariat:
Brigitte Gfeller, Annagret Suppiger
Hausdienst:
Pirmin Bühler, Hanspeter Mühlemann und Team
Bibliothek:
Pia Schumacher
Support:
Sibylle Burri, Daniela Wüest
ICT-Support:
Seppl Meschenitz
Fachvorstand Bildnerisches Gestalten
Jacinta Candinas
Fachvorstand Biologie
Tamara Zimmermann
Fachvorstand Chemie
Thomas Häfeli
Fachvorstand Deutsch
Cordula Windlin
Fachvorstand Englisch
Peter Zemp
Fachvorstand Französisch
Marietta Tuor
Fachvorstand Geografie
Manuel Portmann
Fachvorstand Geschichte
Alphons Ziegler
Fachvorstand Hauswirtschaft
Violetta Steffen
Fachvorstand Informatik
Igo Schaller
Fachvorstand Latein
Alexandra Lehmann
Fachvorstand Mathematik
Cornelia Gehrer
Fachvorstand Musik
Samuel Nyffeler
Fachvorstand Pädagogik
Katerina Studer
Fachvorstand Philosophie
Bruno Keller
Fachvorstand Physik
Jürg Broch
Fachvorstand Religion/Ethik
Konrad Baumgartner
Fachvorstand Spanisch
René Rätz
Fachvorstand Sport
Christoph Engel
Fachvorstand Techn. Gestalten
Samira Zouaoui
Fachvorstand Wirtschaft + Recht
Jessica Felber
Lehrerinnen und Lehrer
Schülerinnen und Schüler

März 2024